HOSTOVICKÁ / V BESÍDKÁCH

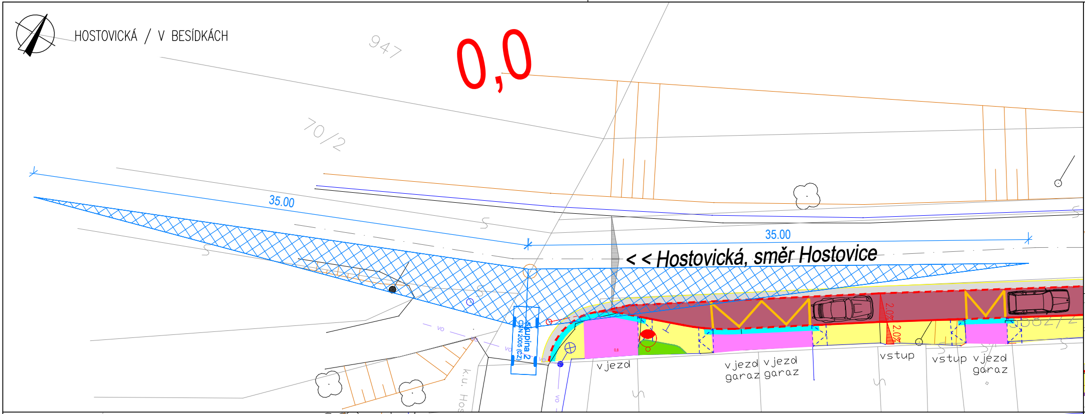
947
0,0
70/2
35.00
35.00
< < Hostovická, směr Hostovice
skupina 2
ČSN 2005 (CZ)
2,0%
2,0%
vo
vo
vo
k.ú. Hos
3582/2
vjezd
vjezd
garaz
vjezd
garaz
vstup
vstup
vjezd
garaz

HOSTOVICKÁ / PŘÍJEZDOVÁ KOMUNIKACE
V KM. 0,580

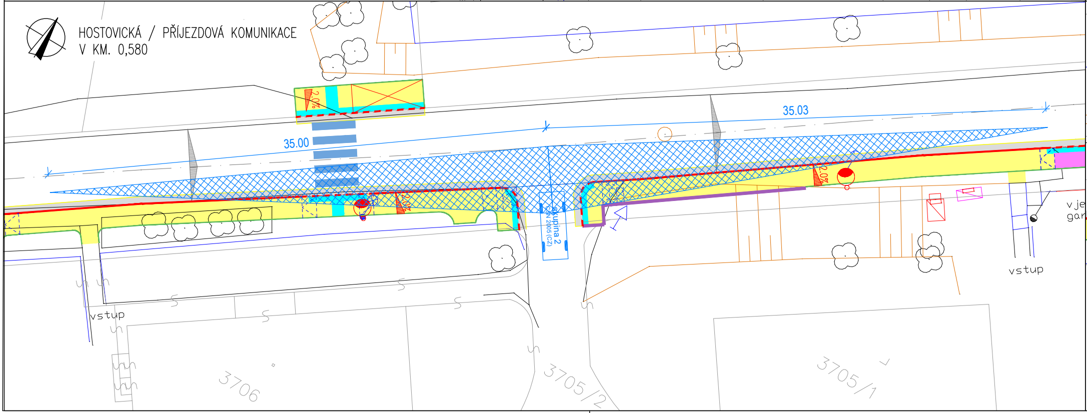
2,0%
35.00
35.03
2,0%
2,0%
skupina 2
ČSN 2005 (CZ)
vstup
vstup
vje
gar
3706
3705/2
3705/1

0,3

HOSTOVICKÁ / V BESÍDKÁCH

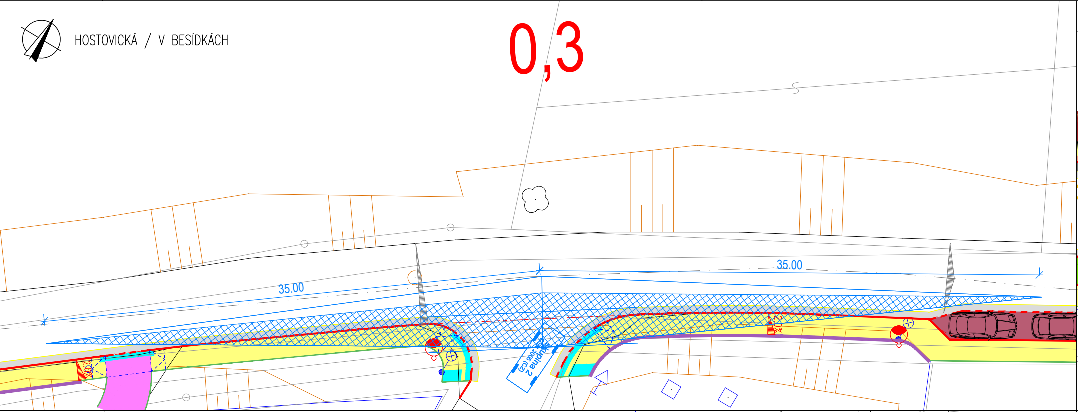
35.00
35.00
2.0%
2.0%
Skupina 2
ČSN 2005 (CZ)

HOSTOVICKÁ / PŘÍJEZDOVÁ KOMUNIKACE
V KM. 0,700

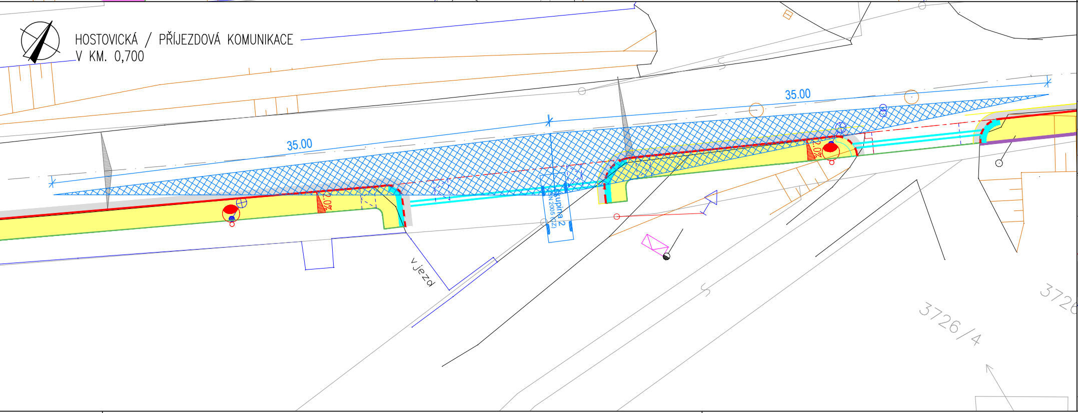
35.00
35.00
2.0%
2.0%
Skupina 2
ČSN 2005 (CZ)
vjezd
3726/4
3726

HOSTOVICKÁ / NA ÚPADĚ

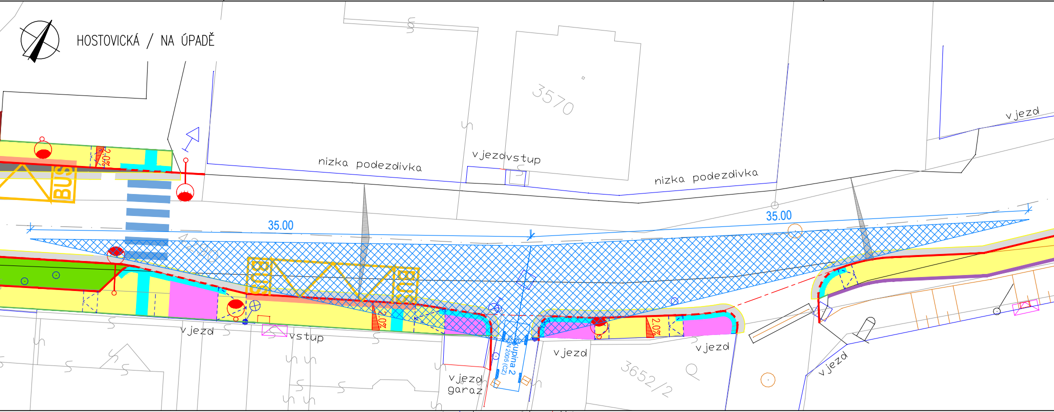
3570
nizka podezdivka
vjezdvstup
nizka podezdivka
vjezd
35.00
35.00
BUS
BUS
BUS
2,0%
2.0%
2.0%
vjezd
vstup
vjezd
garaz
skupina 2
vjezd
vjezd
3652/2
vjezd

HOSTOVICKÁ / PŘÍJEZDOVÁ KOMUNIKACE
V KM 0,700

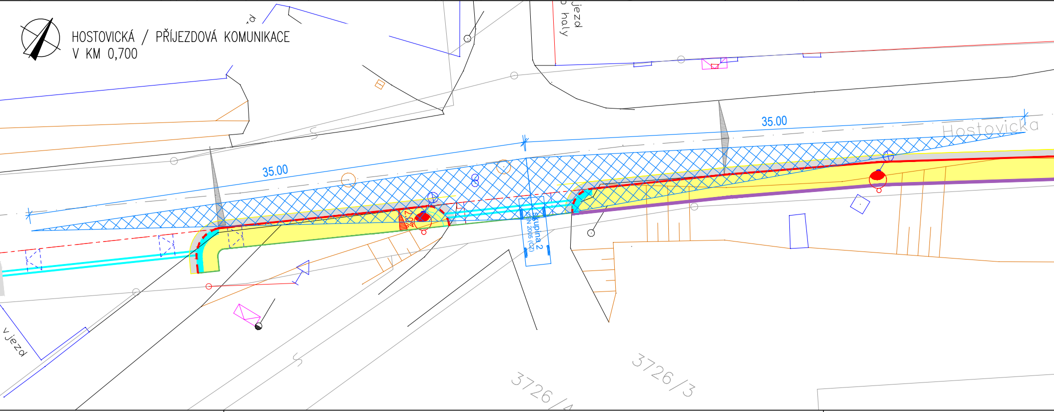
vjezd
do haly
35.00
35.00
Hostovicka
2,0%
skupina 2
vjezd
3726/4
3726/3

HOSTOVICKÁ / POD SVAHEM

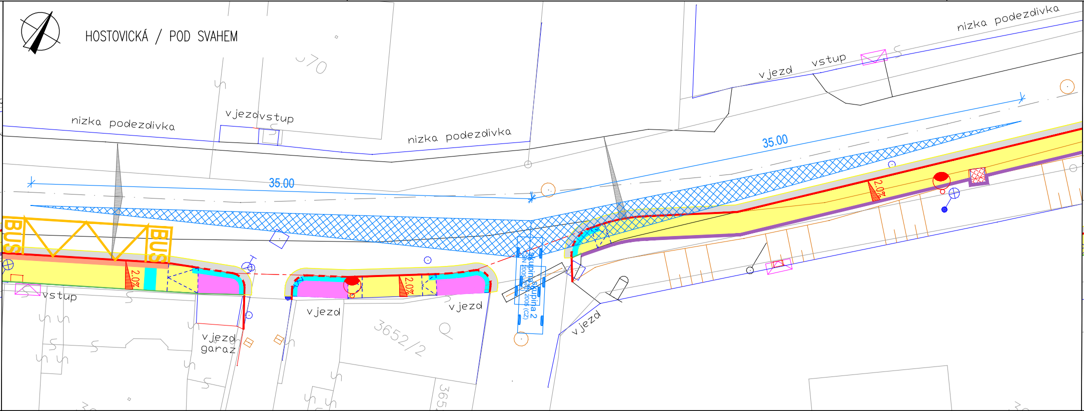
vst
nizka podezdivka
vjezdvstup
570
nizka podezdivka
35.00
BUS
BUS
2.0%
2.0%
vstup
vjezd
garaz
vjezd
vjezd
3652/2
365
skupina 2
ČSN 2005 (CZ)
vjezd
35.00
2.0%
vjezd
vstup
nizka podezdivka

HOSTOVICKÁ / PŘÍJEZDOVÁ KOMUNIKACE KOUPELNY PTÁČEK s.r.o.

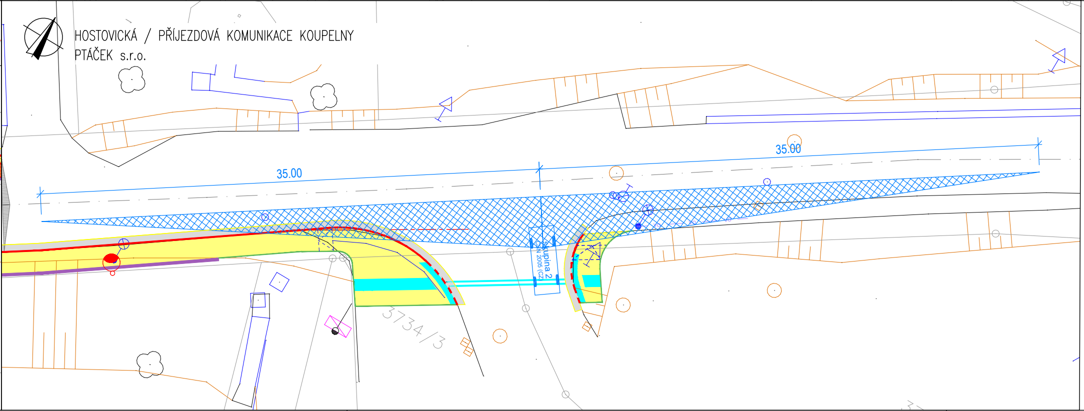
35.00
35.00
skupina 2
ČSN 2005 (CZ)
3734/3

HOSTOVICKÁ / PŘÍJEZDOVÁ KOMUNIKACE
V KM. 0,540

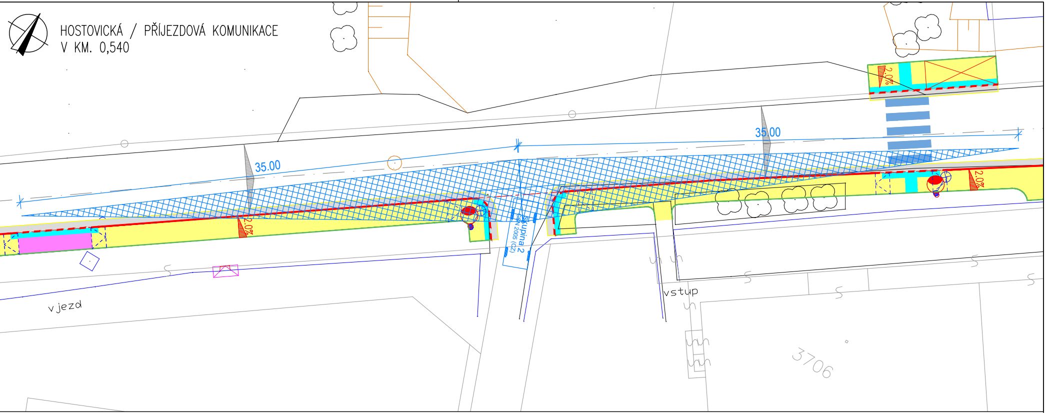
35.00
35.00
2.0%
2.0%
2.0%
skupina 2
vjezd
vstup
3706

Poznámka:

Rozhledové poměry posuzovány podle ČSN 73 6110 článek 12.7 s odkazem na článek 12.8:
Sjezdy dopravně méně významných veřejně užívaných účelových komunikací (např. areály s malým dopravním zatížením, parkoviště s kapacitou do 20 stání, bytové domy do 10 bytů) mají splňovat podmínky pro rozhled podle článku 12.8.

Legenda:

- Osa komunikace
- Betonová obruba; snížená podsádka
- Betonová parková obruba
- Rampy
- Palisády
- Vodorovné dopravní značení – bílé
- Vodorovné dopravní značení – žluté
- Hranice stavebních úprav
- Vozovka – asfaltobeton, plná konstrukce
- Vozovka – rekonstrukce
- Parkoviště – zámková dlažba
- Chodník – zámková dlažba
- ▨ rozhledové trojuhelníky dle ČSN 736110,736102
- Vjezd
- Plocha zeleně
- Opatření pro nevidomé
- Umělá vodící linie
- Kontrastní pás zastávky (bez hmatových úprav)
- 2.5% Sklon zpevněné plochy
- Strom
- Nový stožár nasvětlení přechodu pro chodce
- Nový stožár VO

VÝŠKOVÝ SYSTÉM B.P.V
SOUŘADNICOVÝ SYSTÉM S – JTSK

Investor: STATUTÁRNÍ MĚSTO Ústí nad Labem,
Velká Hradební 2336/8,
401 00 Ústí nad Labem

Odpovědný projektant	Vypracoval	Kontroloval
Ing. Marie Rysková	Ing. Tomáš Votava	Ing. Marie Rysková

KAP atelier
Novodvorská 1010/14, 142 00 Praha 4
tel./fax: 241 400 056, 777 290 173
a
Revoluční 36, 430 02 Chomutov
tel./fax: 474 652 962, 777 290 173
e-mail: kapatelier@kapatelier.cz
website: www.kapatelier.cz

stavba:

Ústí nad Labem, ul. Hostovická - zřízení chodníku podél silnice č. III/25839

objekt:

profese:

obsah: Situace rozhledových poměrů na křižovatkách

formát	8xA4
číslo zakázky	18265
stupeň dokumentace	DÚR+DSP
datum 1.vydání	8/2018
měřítko	1:200
číslo výkresu: C.4.1	výtisk číslo:

název dig.souboru:
datum revize: -
číslo revize: -